

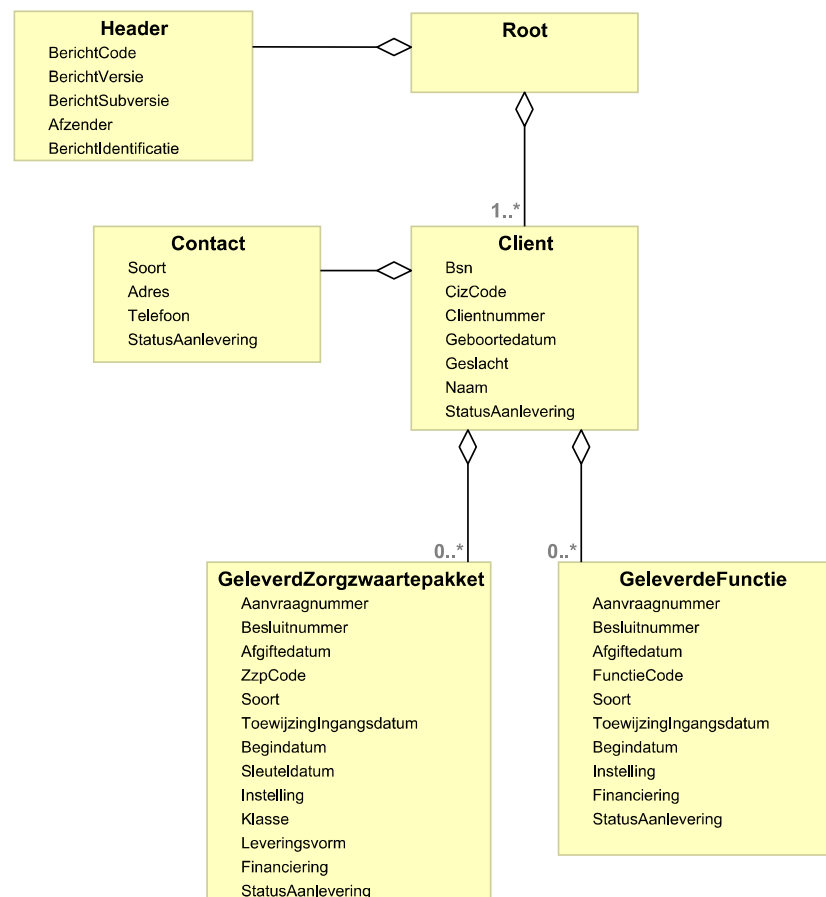

Berichtspecificatie - CA317 Aanvang zorg CAK

Bericht voor het melden van de aanvang van zorglevering aan het CAK i.v.m. het starten van de eigen bijdrage (zorgkantoor naar CAK)

1 Klassenview



Figuur 1: CA317



CA317 (Aanvang zorg CAK)

2 Klassen

naam	documentatie
Header	
Client	Het cliëntrecord bevat persoonsgegevens van de cliënt.
Contact	Het adresrecord bevat adresgegevens van de cliënt of een relatie.
GeleverdeFunctie	Het functierecord (geleverd) bevat gegevens over een geleverde functie.
GeleverdZorgzwaartepakket	Het zorgzwaartepakketrecord (geleverd) bevat gegevens over een geleverd zorgzwaartepakket.

2.1 Bedrijfsregels

code	titel
OP033	Voor het doorgeven van wijzigingen en correcties op een eerder verzonden bericht, moet gebruik gemaakt worden van de systematiek van status aanlevering.
OP033×2	Het gebruik van status aanlevering met een waarde 2 (een berichtklasse is gewijzigd) is niet toegestaan.
OP039	In het berichtenverkeer mogen ketenpartijen cliëntgegevens doorgeven zoals deze in de administratie van de betreffende ketenpartij voorkomen, mits deze gegevens geen onderdeel zijn van een logische sleutel.
OP047	Als een bericht niet aan de geldende standaard voldoet, mag het bericht afgekeurd worden.
OP253	Indien het intrekken van een melding aanvang zorg of mutatie/einde zorg noodzakelijk is, moet deze intrekking altijd zo spoedig mogelijk verstuurd worden.
OP255	Het zorgkantoor geeft een wijziging van de leveringsvorm door aan het CAK. Het zorgkantoor stuurt hiervoor een nieuwe melding aanvang zorg naar het CAK.
OP079	Het is verplicht om gebruik te maken van het BSN van de cliënt in de onderlinge uitwisseling van gegevens.
OP192	Het uitwisselingsformaat voor berichten is XML.
OP179	De grootte van verzonden bestanden mag niet meer zijn dan 25 Mb.

3 Elementen

3.1 Header

3.1.1 Elementen

naam	documentatie	Bestaat uit	minOccurs	maxOccurs	Regels	sleutel
BerichtCode	Code ter identificatie van een soort bericht.	LDT\BerichtCode	1	1	CS054	Nee
Afzender		LDT\ZorgkantoorCode	1	1		Nee
BerichtIdentificatie		LDT\Datum, LDT\IdentificatieBericht	1	1		Nee
BerichtSubversie	Volgnummer binnen het versienummer van een (externe-integratie) berichtstandaard.	LDT\BerichtSubversie	1	1	CS015	Nee
BerichtVersie	Volgnummer van de formele uitgifte van een versie van een (externe-integratie) berichtstandaard.	LDT\BerichtVersie	1	1	CS025	Nee



CA317 (Aanvang zorg CAK)

Informatiemodel Wlz

iWlz 1.2 versie 1.0

3.1.2 Regels

code	titel
CS015	BerichtSubversie vullen met 2.
CS025	BerichtVersie vullen met 4.
CS054	BerichtCode vullen met 406 (melding aanvang Wlz-zorg ZK-CAK).

3.1.3 Composite datatypen

naam	documentatie	Bestaat uit	minOccurs	maxOccurs	Regels	sleutel
BerichtIdentificatie		LDT\Datum, LDT\IdentificatieBericht	1	1		Nee
Identificatie	Naam of nummer, die ter identificatie aan een totale aanlevering kan worden meegegeven.	LDT\IdentificatieBericht	1	1	TR056	Nee
Dagtekening	Datum	LDT\Datum	1	1	CS064	Nee

3.1.4 Logische datatypen

naam	documentatie	PDT	enum	max Length	Patroon	minIncl	maxIncl
Datum	Datum	date			[^:Z]*		
IdentificatieBericht	Naam of nummer, die ter identificatie aan een totale aanlevering kan worden meegegeven.	string		12			
ZorgkantoorCode	Identificatie van het Zorgkantoor, verantwoordelijk voor het uitvoeren van de Wlz.	string	COD001	4			
BerichtCode	Code ter identificatie van een soort bericht.	string	COD002	3			
BerichtVersie	Volgnummer van de formele uitgifte van een versie van een (externe-integratie) berichtstandaard.	integer			4	0	99
BerichtSubversie	Volgnummer binnen het versienummer van een (externe-integratie) berichtstandaard.	integer			2	0	99

3.2 Client

Het cliëntrecord bevat persoonsgegevens van de cliënt.

3.2.1 Elementen

naam	documentatie	Bestaat uit	minOccurs	maxOccurs	Regels	sleutel
Bsn	Een door de overheid toegekend identificerend nummer in het kader van het vereenvoudigen van het contact tussen overheid en burgers en het verminderen van de administratieve lasten.	LDT\BurgerServicenummer	1	1	CS114	Ja

**CA317 (Aanvang zorg CAK)**

Informatiemodel Wlz

iWlz 1.2 versie 1.0

CizCode	Identificatie van het indicatieorgaan dat de indicatiestelling heeft verricht. Vanaf 1-1-2016 is Bsn de unieke sleutel voor identificatie van de cliënt, in plaats van de combinatie CizCode + Clientnummer.	LDT\CizCode	0	1		Nee
Clientnummer	Identificerend nummer van een cliënt bij een indicatieorgaan. Vanaf 1-1-2016 is Bsn de unieke sleutel voor identificatie van de cliënt, in plaats van de combinatie CizCode + Clientnummer.	LDT\Persoonsid	1	1		Nee
Geboortedatum		LDT\Datum, LDT\DatumGebruik	1	1	TR002, IV009, CS023	Nee
Geslacht	De sekse van een persoon, zoals bij geboorte formeel vastgesteld of nadien formeel gewijzigd.	LDT\Geslacht	1	1		Nee
Naam	Volledige naam van een natuurlijk persoon, aangeduid als Geslachtsnaam, eventueel Partnernaam, Voornamen en/of Voorletters en NaamGebruik.	CDT\Achternaam, CDT\Achternaam, LDT\Naam, LDT\NaamGebruik, LDT\Voorletters	1	1		Nee
StatusAanlevering	Indicatie over de status van de informatie in de berichtklasse.	LDT>StatusAanlevering	1	1	TR063, IV008, CS057	Nee

3.2.2 Regels

code	titel
TR002	Geboortedatum mag niet meer dan 120 jaar voor de Dagtekening liggen.
TR039	Bij een Client in een AW35 komt in ieder geval één geleverde zorgseenheid (GeleverdeFunctie of GeleverdZorgzwaartepakket) voor.
TR063	Indien StatusAanlevering de waarde 3 (aanlevering verwijderen) bevat, dan moet voor de betreffende cliënt een eerdere aanlevering met dezelfde logische sleutel verstuurd zijn.
TR074	Indien StatusAanlevering de waarde '3' kan bevatten maar de waarde '1' bevat, dan moet de logische sleutel van de aanlevering voor de betreffende cliënt niet alleen uniek zijn binnen het bericht zelf maar ook in combinatie met alle reeds ontvangen berichten.
TR101	Binnen een bestand zijn dubbele regels niet toegestaan.
IV008	Hoe moet worden omgegaan met correcties?
IV009	Hoe moet worden omgegaan met een geboortedatum?
CS023	Vullen met een bestaande datum die niet groter is dan de Dagtekening van het bestand.
CS057	Als StatusAanlevering in alle onderliggende zorgseenheden de waarde 3 (verwijderen aanlevering) heeft, dan 9 (niet van toepassing (ongewijzigd)) vullen, anders 1 (eerste aanlevering) vullen.

**CA317 (Aanvang zorg CAK)**

Informatiemodel Wlz

iWlz 1.2 versie 1.0

CS114 | De waarde moet voldoen aan de 11-proef.

3.2.3 Composite datatypen

naam	documentatie	Bestaat uit	minOccurs	maxOccurs	Regels	sleutel
Geboortedatum		LDT\Datum, LDT\DatumGebruik	1	1	TR002, IV009, CS023	Nee
Naam	Volledige naam van een natuurlijk persoon, aangeduid als Geslachtsnaam, eventueel Partnernaam, Voornamen en/of Voorletters en NaamGebruik.	CDT\Achternaam, CDT\Achternaam, LDT\Naam, LDT\NaamGebruik, LDT\Voorletters	1	1		Nee
Datum	Datum	LDT\Datum	1	1	TR002	Nee
DatumGebruik	Indicator die aangeeft welk deel van de voorafgaande datum gebruikt mag worden.	LDT\DatumGebruik	0	1	TR097	Nee
Geslachtsnaam		LDT\Naam, LDT\Voorvoegsel	1	1		Nee
Partnernaam		LDT\Naam, LDT\Voorvoegsel	0	1		Nee
Voorletters	De verzameling van letters die wordt gevormd door de eerste letter van alle in volgorde voorkomende voornamen van een persoon.	LDT\Voorletters	0	1	CS004	Nee
NaamGebruik	Aanduiding naamgebruik (gecodeerd).	LDT\NaamGebruik	1	1	CS050, CS318	Nee
Naam	De achternaam van een persoon, indien nodig verkort weergegeven.	LDT\Naam	1	1		Nee
Voorvoegsel	Verzameling van een of meer voorzetsels/lidwoorden, die aan het significante deel van de achternaam van een persoon vooraf gaat en daar een onderdeel van is.	LDT\Voorvoegsel	0	1		Nee
Voornamen	De verzameling namen die, gescheiden door spaties, aan de geslachtsnaam voorafgaat.	LDT\Naam	0	1		Nee

3.2.4 Logische datatypen

naam	documentatie	PDT	enum	max Length	Patroon	minIncl	maxIncl
Datum	Datum	date			[^:Z]*		
DatumGebruik	Indicator die aangeeft welk deel van de voorafgaande datum gebruikt mag worden.	string	COD170	1			
StatusAanlevering	Indicatie over de status van de informatie in de berichtklasse.	string	COD467	1			
BurgerServicenummer	Een door de overheid toegekend identificerend nummer in het kader van het vereenvoudigen van het contact tussen overheid en burgers en het verminderen van de administratieve lasten.	string		9	[0-9]{9}		

CizCode	Identificatie van het indicatieorgaan dat de indicatiestelling heeft verricht.	string	COD459	4			
Persoonsid	Indentifierend nummer van een natuurlijk persoon.	string		20			
Geslacht	De sekse van een persoon, zoals bij geboorte formeel vastgesteld of nadien formeel gewijzigd.	string	COD046	1			
NaamGebruik	Aanduiding naamgebruik (gecodeerd).	string	COD700	1			
Voorletters	De verzameling van letters die wordt gevormd door de eerste letter van alle in volgorde voorkomende voornamen van een persoon.	string		6			
Voorvoegsel	Verzameling van een of meer voorzetsels/lidwoorden, die aan het significante deel van de achternaam van een persoon vooraf gaat en daar een onderdeel van is.	string		10	.*[^\s].*		
Naam	De achternaam van een persoon, indien nodig verkort weergegeven.	string		200			

3.3 Contact

Het adresrecord bevat adresgegevens van de cliënt of een relatie.

3.3.1 Elementen

naam	documentatie	Bestaat uit	minOccurs	maxOccurs	Regels	sleutel
Soort	Nadere typering van het adres.	LDT\AdresSoort	1	1	CS049	Ja
Adres		CDT\Huis, LDT\LandCode, LDT\Plaatsnaam, LDT\Postcode, LDT\Straatnaam	1	1		Nee
Telefoon		CDT\Telefoon, CDT\Telefoon	0	1		Nee
StatusAanlevering	Indicatie over de status van de informatie in de berichtklasse.	LDT>StatusAanlevering	1	1		Nee

3.3.2 Regels

code	titel
TR074	Indien StatusAanlevering de waarde '3' kan bevatten maar de waarde '1' bevat, dan moet de logische sleutel van de aanlevering voor de betreffende cliënt niet alleen uniek zijn binnen het bericht zelf maar ook in combinatie met alle reeds ontvangen berichten.
CS049	01 (GBA adres) of 03 (verblijfadres) vullen

3.3.3 Composite datatypen

naam	documentatie	Bestaat uit	minOccurs	maxOccurs	Regels	sleutel
Adres		CDT\Huis, LDT\LandCode, LDT\Plaatsnaam, LDT\Postcode, LDT\Straatnaam	1	1		Nee
Telefoon		CDT\Telefoon, CDT\Telefoon	0	1		Nee
Postcode	Aanduiding van de (inter)nationale postcode. Dit veld is geschikt voor zowel	LDT\Postcode	0	1	CS089, CD034	Nee

**CA317 (Aanvang zorg CAK)**

Informatiemodel Wlz

iWlz 1.2 versie 1.0

	de Nederlandse als niet-Nederlandse postcodes.					
LandCode	Identificatie van een (historisch/actueel) land of gebiedsdeel.	LDT\LandCode	0	1	CD005	Nee
Plaatsnaam	De door de gemeente vastgestelde naam van een woonplaats.	LDT\Plaatsnaam	0	1		Nee
Straatnaam	De officiële door de gemeente vastgestelde naam van een straat.	LDT\Straatnaam	0	1		Nee
Huis		LDT\AanduidingWoonadres, LDT\Huisletter, LDT\Huisnummer, LDT\HuisnummerToevoeging	0	1	CD025	Nee
Telefoon01		LDT\Landnummer, LDT\Telefoonnummer	1	1		Nee
Telefoon02		LDT\Landnummer, LDT\Telefoonnummer	0	1		Nee
Landnummer	Het telefoonnummer van een land, vanuit Nederland benaderd.	LDT\Landnummer	1	1		Nee
Telefoonnummer	Het telefoonnummer waarop de cliënt of relatie van de cliënt te bereiken is.	LDT\Telefoonnummer	1	1	CS005	Nee
AanduidingWoonadres	De aanduiding die wordt gebruikt voor adressen die niet zijn voorzien van de gebruikelijke straatnaam en huisnummeraanduidingen.	LDT\AanduidingWoonadres	0	1		Nee
Huisnummer	De numerieke aanduiding zoals de gemeente die aan het object heeft toegekend.	LDT\Huisnummer	1	1		Nee
Huisletter	Een alfabetisch teken achter het huisnummer zoals dit door het gemeentebestuur is toegekend.	LDT\Huisletter	0	1		Nee
HuisnummerToevoeging	Die letters of tekens die noodzakelijk zijn om, naast huisnummer en -letter, de brievenbus te vinden.	LDT\HuisnummerToevoeging	0	1		Nee

3.3.4 Logische datatypes

naam	documentatie	PDT	enum	max Length	Patroon	minIncl	maxIncl
StatusAanlevering	Indicatie over de status van de informatie in de berichtklasse.	string	COD467	1			
AdresSoort	Nadere typering van het adres.	string	COD757	2			
Postcode	Aanduiding van de (inter)nationale postcode. Dit veld is geschikt voor zowel de Nederlandse als niet-Nederlandse postcodes.	string		8	.*[^\s].*		
Telefoonnummer	Het telefoonnummer waarop de cliënt of relatie van de cliënt te bereiken is.	string		15	[0-9]*		



CA317 (Aanvang zorg CAK)

Informatiemodel Wlz

iWlz 1.2 versie 1.0

Landnummer	Het telefoonnummer van een land, vanuit Nederland benaderd.	string		4			
AanduidingWoonadres	De aanduiding die wordt gebruikt voor adressen die niet zijn voorzien van de gebruikelijke straatnaam en huisnumeraanduidingen.	string	NUM061	2			
Huisletter	Een alfabetisch teken achter het huisnummer zoals dit door het gemeentebestuur is toegekend.	string		1	.*[^\s].*		
HuisnummerToevoeging	Die letters of tekens die noodzakelijk zijn om, naast huisnummer en -letter, de brievenbus te vinden.	string		4	.*[^\s].*		
Huisnummer	De numerieke aanduiding zoals de gemeente die aan het object heeft toegekend.	integer				0	99999
LandCode	Identificatie van een (historisch/actueel) land of gebiedsdeel.	string	COD032	2			
Straatnaam	De officiële door de gemeente vastgestelde naam van een straat.	string		24	.*[^\s].*		
Plaatsnaam	De door de gemeente vastgestelde naam van een woonplaats.	string		80	.*[^\s].*		

3.4 GeleverdeFunctie

Het functierecord (geleverd) bevat gegevens over een geleverde functie.

3.4.1 Elementen

naam	documentatie	Bestaat uit	minOccurs	maxOccurs	Regels	sleutel
Aanvraagnummer	Identificerend nummer van een indicatie-aanvraag van een cliënt bij een indicatieorgaan. Vanaf 1-8-2011 is Besluitnummer de unieke sleutel voor identificatie van een indicatiebesluit, in plaats van de combinatie Aanvraagnummer + Besluitnummer.	LDT\Nummer	0	1		Nee
Besluitnummer	Identificerend nummer van een indicatiebesluit bij een indicatie-aanvraag van een cliënt bij een indicatieorgaan.	LDT\Nummer	1	1		Ja
FunctieCode	Gecodeerde aanduiding van een (reeks van) activiteit(en) in functionele termen die losgekoppeld is van een bepaalde leverancier, waarbij wordt beschreven wat de inhoud en aard van die activiteit is in termen van hulpverlening (wonen, zorg en welzijn).	LDT\FunctieCode	1	1	CS121	Ja
Soort	Indicatie van het soort toewijzing.	LDT\SoortToewijzing	1	1	CS071	Nee
ToewijzingIngangsdatum	De datum waarop de toegewezen functie voor de eerste keer geleverd dient te worden.	LDT\Datum	1	1		Ja
Begindatum	Datum vanaf wanneer een zorgeenheid wordt geleverd.	LDT\Datum	1	1	TR052	Ja



CA317 (Aanvang zorg CAK)

Informatiemodel Wlz

iWlz 1.2 versie 1.0

Instelling	Identificerende code van een instelling.	LDT\iWlzAgbCode	1	1	TR042, TR064	Ja
StatusAanlevering	Indicatie over de status van de informatie in de berichtklasse.	LDT\StatusAanlevering	1	1	TR063, TR071, IV008, CS058	Nee
Afgiftedatum	De datum waarop het indicatiebesluit genomen is.	LDT\Datum	1	1	CS023	Nee
Financiering	Aanduiding van de wijze waarop de zorg gefinancierd wordt.	LDT\Financiering	1	1		Nee

3.4.2 Regels

code	titel
TR042	De gebruikte AGB-code moet geldig zijn.
TR052	Begindatum van een geleverde zorgseenheid mag niet groter zijn dan Dagtekening in de Header.
TR063	Indien StatusAanlevering de waarde 3 (aanlevering verwijderen) bevat, dan moet voor de betreffende cliënt een eerdere aanlevering met dezelfde logische sleutel verstuurd zijn.
TR064	Instelling moet overeenkomen met Afzender in de Header of moet (indien de verzendende partij een zorgkantoor is) conform de iWlz-AGB-codelijst horen bij Afzender.
TR071	StatusAanlevering mag niet de waarde '3' bevatten als er voor de betreffende geleverde zorgseenheid al een mutatie zorgseenheid (einde zorg) is verstuurd.
TR074	Indien StatusAanlevering de waarde '3' kan bevatten maar de waarde '1' bevat, dan moet de logische sleutel van de aanlevering voor de betreffende cliënt niet alleen uniek zijn binnen het bericht zelf maar ook in combinatie met alle reeds ontvangen berichten.
TR101	Binnen een bestand zijn dubbele regels niet toegestaan.
IV008	Hoe moet worden omgegaan met correcties?
CS023	Vullen met een bestaande datum die niet groter is dan de Dagtekening van het bestand.
CS058	1 (eerste aanlevering) of 3 (verwijderen aanlevering) vullen.
CS071	4 (transfer) en 5 (administratief) niet vullen.
CS121	21 (HV: Huishoudelijke verzorging), 31 (PV: Persoonlijke verzorging), 41 (VP: Verpleging), 71 (VBTD: Verblijf tijdelijk) of 81 (BG-IND: Begeleiding individueel) vullen.

3.4.3 Logische datatypen

naam	documentatie	PDT	enum	max Length	Patroon	minIncl	maxIncl
Datum	Datum	date			[^:Z]*		
FunctieCode	Gecodeerde aanduiding van een zorgfunctie.	string	COD732	2			
iWlzAgbCode	Identificerende code van een contract in het kader van de Wlz tussen een zorgkantoor en een zorginstelling	string		8	[0-9]{8}		
Nummer	Nummer	integer				0	999999999
StatusAanlevering	Indicatie over de status van de informatie in de berichtklasse.	string	COD467	1			
SoortToewijzing	Gecodeerde aanduiding van de soort toewijzing.	string	COD165	1			
Financiering	Gecodeerde aanduiding van het CIZ van de wijze waarop de zorg binnen het indicatiebesluit gefinancierd wordt.	string	COD998	1			



CA317 (Aanvang zorg CAK)

Informatiemodel Wlz

iWlz 1.2 versie 1.0

3.5 GeleverdZorgzwaartepakket

Het zorgzwaartepakketrecord (geleverd) bevat gegevens over een geleverd zorgzwaartepakket.

3.5.1 Elementen

naam	documentatie	Bestaat uit	minOccurs	maxOccurs	Regels	sleutel
Aanvraagnummer	Identificerend nummer van een indicatie-aanvraag van een cliënt bij een indicatieorgaan. Vanaf 1-8-2011 is Besluitnummer de unieke sleutel voor identificatie van een indicatiebesluit, in plaats van de combinatie Aanvraagnummer + Besluitnummer.	LDT\Nummer	0	1		Nee
Besluitnummer	Identificerend nummer van een indicatiebesluit bij een indicatie-aanvraag van een cliënt bij een indicatieorgaan.	LDT\Nummer	1	1		Ja
ZzpCode	Gecodeerde aanduiding van een zorgzwaartepakket.	LDT\ZzpCode	1	1		Ja
Soort	Indicatie van het soort toewijzing.	LDT\SoortToewijzing	1	1	CS086	Nee
ToewijzingIngangsdatum	De datum waarop de toegewezen functie voor de eerste keer geleverd dient te worden.	LDT\Datum	1	1		Ja
Begindatum	Datum vanaf wanneer een zorgeenheid wordt geleverd.	LDT\Datum	1	1	TR052	Ja
Sleuteldatum	Datum vanaf wanneer het verblijf voor de cliënt beschikbaar is.	LDT\Datum	0	1	CS088, CD004	Nee
Instelling	Identificerende code van een instelling.	LDT\iWlzAgbCode	0	1	TR042, TR064, CD040	Ja
Klasse	Gecodeerde aanduiding van de mate van zorg betreffende een functie, uitgedrukt in een klasse.	LDT\Klasse	1	1	CS074	Nee
Leveringsvorm	Gecodeerde aanduiding van de vorm waarin de cliënt de zorg wenst te ontvangen/ontvangt.	LDT\Leveringsvorm	1	1		Ja
StatusAanlevering	Indicatie over de status van de informatie in de berichtklasse.	LDT\StatusAanlevering	1	1	TR063, TR071, IV008, CS058	Nee
Afgiftedatum	De datum waarop het indicatiebesluit genomen is.	LDT\Datum	1	1	CS023	Nee
Financiering	Aanduiding van de wijze waarop de zorg gefinancierd wordt.	LDT\Financiering	1	1		Nee

3.5.2 Regels

code	titel
------	-------



CA317 (Aanvang zorg CAK)

Informatiemodel Wlz

iWlz 1.2 versie 1.0

TR042	De gebruikte AGB-code moet geldig zijn.
TR052	Begindatum van een geleverde zorgseenheid mag niet groter zijn dan Dagtekening in de Header.
TR063	Indien StatusAanlevering de waarde 3 (aanlevering verwijderen) bevat, dan moet voor de betreffende cliënt een eerdere aanlevering met dezelfde logische sleutel verstuurd zijn.
TR064	Instelling moet overeenkomen met Afzender in de Header of moet (indien de verzendende partij een zorgkantoor is) conform de iWlz-AGB-codelijst horen bij Afzender.
TR071	StatusAanlevering mag niet de waarde '3' bevatten als er voor de betreffende geleverde zorgseenheid al een mutatie zorgseenheid (einde zorg) is verstuurd.
TR074	Indien StatusAanlevering de waarde '3' kan bevatten maar de waarde '1' bevat, dan moet de logische sleutel van de aanlevering voor de betreffende cliënt niet alleen uniek zijn binnen het bericht zelf maar ook in combinatie met alle reeds ontvangen berichten.
TR101	Binnen een bestand zijn dubbele regels niet toegestaan.
IV008	Hoe moet worden omgegaan met correcties?
CS023	Vullen met een bestaande datum die niet groter is dan de Dagtekening van het bestand.
CS058	1 (eerste aanlevering) of 3 (verwijderen aanlevering) vullen.
CS074	'KE4', 'KE5', 'KE6' of 'KE7' vullen.
CS086	5 (administratief) niet vullen.
CS088	Vullen met een datum die kleiner is dan de Begindatum.
CD004	Alleen als Leveringsvorm de waarde 4 (ZIN) heeft, is vullen toegestaan.
CD040	Als Leveringsvorm de waarde 2 (PGB) bevat, dan leeglaten; anders verplicht vullen.

3.5.3 Logische datatypen

naam	documentatie	PDT	enum	max Length	Patroon	minIncl	maxIncl
Datum	Datum	date			[^:Z]*		
ZzpCode	Gecodeerde aanduiding van een zorgzwaartepakket.	string	COD163	3			
iWlzAgbCode	Identificerende code van een contract in het kader van de Wlz tussen een zorgkantoor en een zorginstelling	string		8	[0-9]{8}		
Nummer	Nummer	integer				0	999999999
StatusAanlevering	Indicatie over de status van de informatie in de berichtklasse.	string	COD467	1			
Klasse	Gecodeerde aanduiding van de mate van zorg betreffende een zorgseenheid, uitgedrukt in een klasse.	string	COD756	4			
SoortToewijzing	Gecodeerde aanduiding van de soort toewijzing.	string	COD165	1			
Leveringsvorm	Gecodeerde aanduiding van de vorm waarin de cliënt de zorg wenst te ontvangen/ontvangt.	string	COD578	1			
Financiering	Gecodeerde aanduiding van het CIZ van de wijze waarop de zorg binnen het indicatiebesluit gefinancierd wordt.	string	COD998	1			